

1988-2015

CURRÍCULUM PERSONAL, RELACIÓN DE TRABAJOS, PREMIOS Y PUBLICACIONES
MILLA, MIRA Y NAVARRO, ARQUITECTOS

ORÍGENES: COLABORACIONES RESEÑABLES

1991-1993
PROYECTOS MÁS REPRESENTATIVOS DE LAS COLABORACIONES REALIZADAS EN EL
ESTUDIO DE CARLOS PUENTE FERNÁNDEZ

REHABILITACIÓN DEL PALACIO DE LINARES PARA SEDE DE LA CASA DE AMÉRICA

Sociedad V Centenario. Ministerio AA.EE.
Ayuntamiento de Madrid.
Comunidad Autónoma de Madrid

PRIMER PREMIO CONCURSO RESTRINGIDO 1990

Entidades del Consorcio

PREMIO "EUROPA NOSTRA". MEDALLA 1994

Comunidad Económica Europea

CARACTERÍSTICAS

| | |
|---------------------------|----------------------|
| PROYECTO | 1990 |
| Superficie m ² | 9.900 |
| Presupuesto Pts. | 2.250.000.000 |
| Constructora | U.T.E. Agromán-Odosa |
| Ejecución | 1991-1992 |



PROCESO DE OBRA. EJECUCIÓN DE LA AMPLIACIÓN SUBTERRÁNEA



NUEVO SALÓN DE ACTOS DENTRO DE LA AMPLIACIÓN SUBTERRÁNEA



VISTA DEL PALACIO DESDE "LA CIBELES" A FINALES DEL XIX.

El Palacio de Linares se ha transformado en Casa de América y en cierto modo en su origen ya lo era, pues lo mandó construir el hijo de un indiano enriquecido que no reparó en gastos y contrató a los mejores artesanos para elaborar cada uno de los detalles de su nueva residencia.

Siguiendo su tradición, la restauración ha devuelto aquel esplendor al palacio; el difícil engarce con las nuevas y más anónimas dependencias necesarias para albergar exposiciones, conferencias, etc..., Se ha llevado a cabo en el subsuelo, sin alterar con ello la palaciega imagen origina.

Desgraciadamente no pudimos rematar nuestra intervención con la realización del jardín (realizado directamente por el Ayuntamiento) y el equipamiento mobiliario (excepto en la concesión del primer restaurante).

Participamos directamente e intensamente en labores de desarrollo de proyecto y seguimiento de obra.



ACCESO AL PALACIO DESDE EL JARDÍN

1991-1993
**PROYECTOS MÁS REPRESENTATIVOS DE LAS COLABORACIONES REALIZADAS EN EL
 ESTUDIO DE CARLOS PUENTE FERNÁNDEZ**

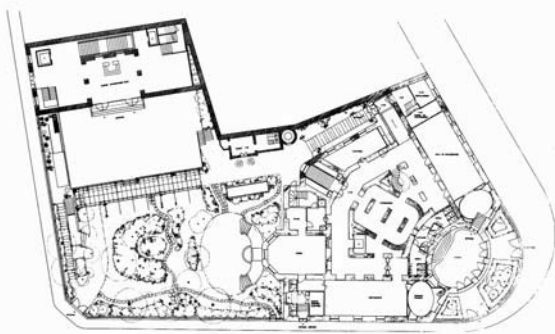

PLANTA SEMISÓTANO. JARDÍN. ACCESO A ZONAS PÚBLICAS

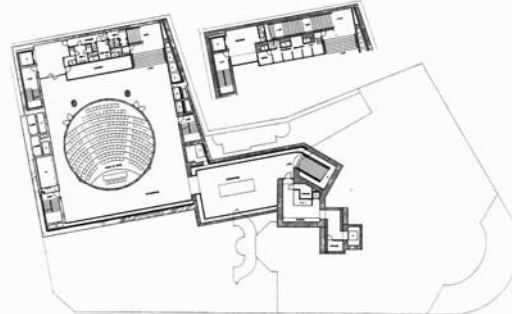

PLANTA SÓTANO. EXPOSICIONES Y SALÓN DE ACTOS



SALÓN DE BAILE DESPUÉS DE LA RESTAURACIÓN



DISTRIBUIDOR DEL SEMISÓTANO DEL PALACIO. RESTAURANTE



SECCIÓN LONGITUDINAL POR LA AMPLIACIÓN SUBTERRÁNEA



FOTOMONTAJE DEL SALÓN DE ACTOS DEL CONCURSO. VERSATILIDAD DE LA SOLUCIÓN: SALÓN DE ACTOS CERRADO CON SUELO ESCALONADO

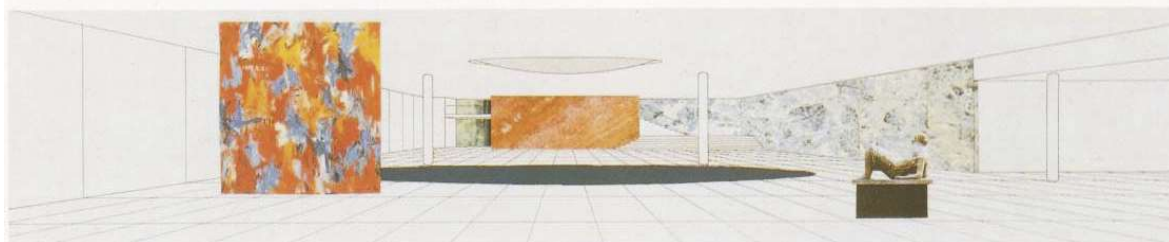

SALA DE EXPOSICIONES. EL GRADERÍO Y EL CERRAMIENTO DEL SALÓN DE ACTOS DE HAN ESCAMOTEADO

1985-1991
PROYECTOS MÁS REPRESENTATIVOS DE LAS COLABORACIONES REALIZADAS EN EL
ESTUDIO DE VÍCTOR LÓPEZ COTELO Y CARLOS PUENTE

AYUNTAMIENTO Y PLAZA DE VALDELAGUNA

Comunidad Autónoma de Madrid



PREMIO DE ARQUITECTURA C.O.A.M. 1987

Colegio Oficial de Arquitectos de Madrid

PREMIO BIENAL DE ARQUITECTURA 1991

Ministerio de Obras Públicas y Urbanismo

CARACTERÍSTICAS

| | |
|---------------------------|------------|
| PROYECTO | 1983 |
| Superficie m ² | 380 |
| Presupuesto Pts. | 33.000.000 |
| Constructora | Grutecón |
| Ejecución | 1983-1984 |

Este pequeño edificio constituyó un hito en la década de los ochenta. El estudio proyectó el edificio, la plaza y el amueblamiento. Fue la expresión más acertada de integración de un edificio moderno en un entorno rural. Se construyó con materiales tradicionales locales intercalados con tecnologías modernas de mejor rendimiento. En el interior, el acertado uso del color y la luz agrandó los espacios y los ennobleció. Mostró cómo con muy poco dinero se pueden hacer grandes obras.

Participamos en labores de desarrollo de detalles y seguimiento de obra.

BIBLIOTECA CENTRAL DE ARAGÓN. ZARAGOZA

Ministerio de Cultura



PREMIO GARCÍA MERCADAL 1991

Colegio Oficial de Arquitectos de Aragón

PREMIO BIENAL DE ARQUITECTURA 1991

Ministerio de Obras Públicas y Urbanismo

FINALISTA PREMIO MIES VAN DER ROHE 1991

12 mejores obras de la Unión Europea

CARACTERÍSTICAS

| | |
|---------------------------|-------------|
| PROYECTO | 1984 |
| Superficie m ² | 8.400 |
| Presupuesto Pts. | 675.000.000 |
| Constructora | Ferrovial |
| Ejecución | 1987-1991 |

Edificio de gran tamaño que se integró con naturalidad en una abigarrada trama urbana mediante su volumetría en dos cuerpos de diferentes proporciones y acabados. Nuestra colaboración consistió en el desarrollo de detalles para seguimiento de obra.

BIBLIOTECA CASA DE LAS CONCHAS DE SALAMANCA

Ministerio de Cultura



PREMIO FIBES A LA REHABILITACIÓN 1994

Institut de Tecnologia de la Construcció de Catalunya

DIPLOMA PREMIOS REHABITEC 1994

Institut de Tecnologia de la Construcció de Catalunya

FINALISTA BIENAL DE ARQUITECTURA 1995

Ministerio de Obras Públicas y Urbanismo

CARACTERÍSTICAS

| | |
|---------------------------|-------------|
| PROYECTO | 1985-86 |
| Superficie m ² | 6.500 |
| Presupuesto Pts. | 925.000.000 |
| Constructora | Agromán |
| Ejecución | 1988-1994 |

Compleja rehabilitación y ampliación de un emblemático edificio. Colaboramos en el proyectos de ejecución.