

CASA DE LAS FLORES
SECUNDINO ZUAZO 1930

TÍTULO:

VIVIENDAS A MELÉNDEZ VALDÉS

Nº FICHA:

E.051.01

LOCALIZACIÓN:

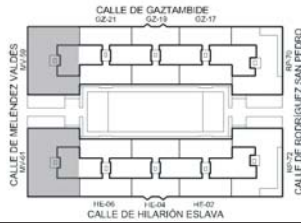

CAPÍTULO:

INTERIOR VIVIENDA. TIPOS

UBICACIÓN:

Viviendas centrales a Meléndez Valdés

AUTOR:

MILLA, MIRA Y NAVARRO ARQUITECTOS S.L.
C/ Zurbano 58 1C 28010 Madrid Tfno. 913087038
Fax. 91 308 60 08 www.mmn-arquitectos.com

CLAVE:

I-T

PORTAL N.

MV-59 / MV-61

FECHA:

NOV-2003



Fachada a Meléndez Valdés y Gaztambide.
Fotomontaje: MMN-Arquitectos, Oct. 2003.

DESCRIPCIÓN VIVIENDA MV:

Se trata de una vivienda de distribución simétrica, de cuatro piezas enfrentadas al área de servicio. El vestíbulo de entrada, situado en el centro de la vivienda, da acceso a las dos habitaciones centrales y a los dos tramos de pasillo. A un lado, la cocina; al otro, baño y pequeño servicio.

La imposibilidad de introducir la ventana correspondiente en la entrada se sustituye por la iluminación del pasillo desde los pequeños patios interiores. De esta forma esta vivienda se trata de la única que posee ventilación hacia calle y dos patios distintos, y también la única en la que el vestíbulo no tiene luz natural.

Como siempre, la esquina es un punto de difícil resolución, y en esta solución se sacrifica la luz natural del vestíbulo. Por otro lado, se obtiene una hermosa terraza corrida.

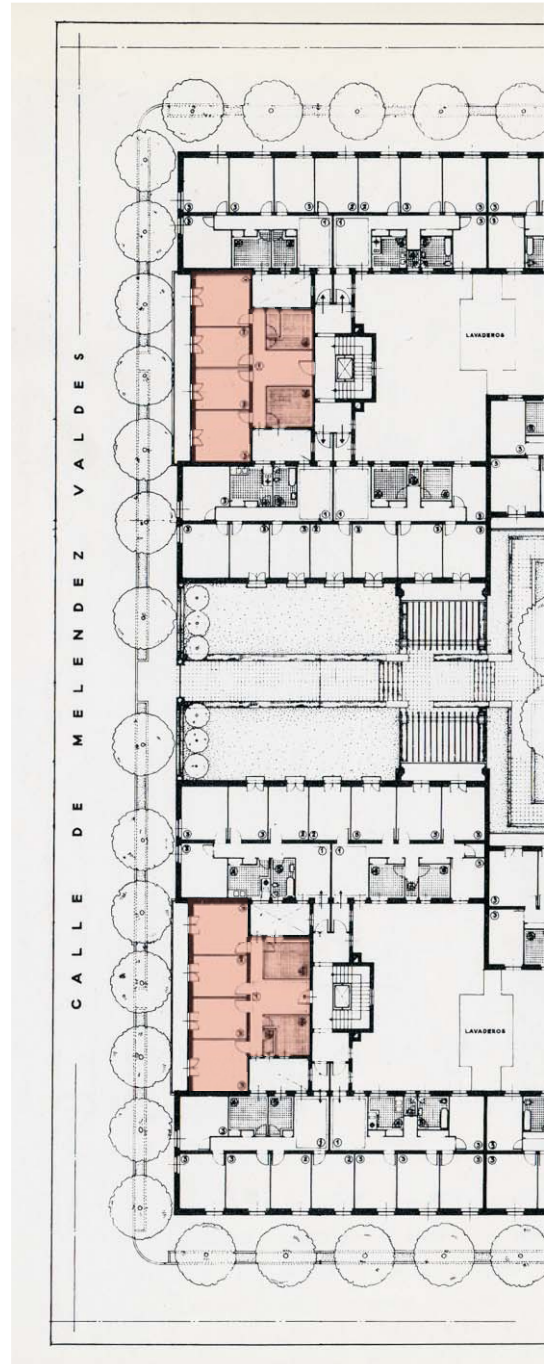

Planta original sin datar reproducida en Quaderns 150, 1982, pág. 81.
Hemos coloreado las viviendas que dan a Meléndez Valdés.