

CASA DE LAS FLORES
SECUNDINO ZUAZO 1930

TÍTULO:
VIVIENDAS TIPO "A"

Nº FICHA:
E.O49.01

LOCALIZACIÓN:

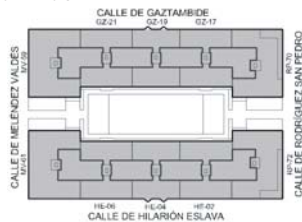

CAPÍTULO:
INTERIOR VIVIENDA. TIPOS

UBICACIÓN:
Viviendas de cinco piezas en todos los portales

AUTOR:
MILLA, MIRA Y NAVARRO ARQUITECTOS S.L.
C/ Zurbano 58 1C 28010 Madrid Tfno. 913087038
Fax. 91 308 60 08 www.mmn-arquitectos.com

CLAVE:

I-T

PORTAL N.
TODOS

FECHA:
NOV-2003

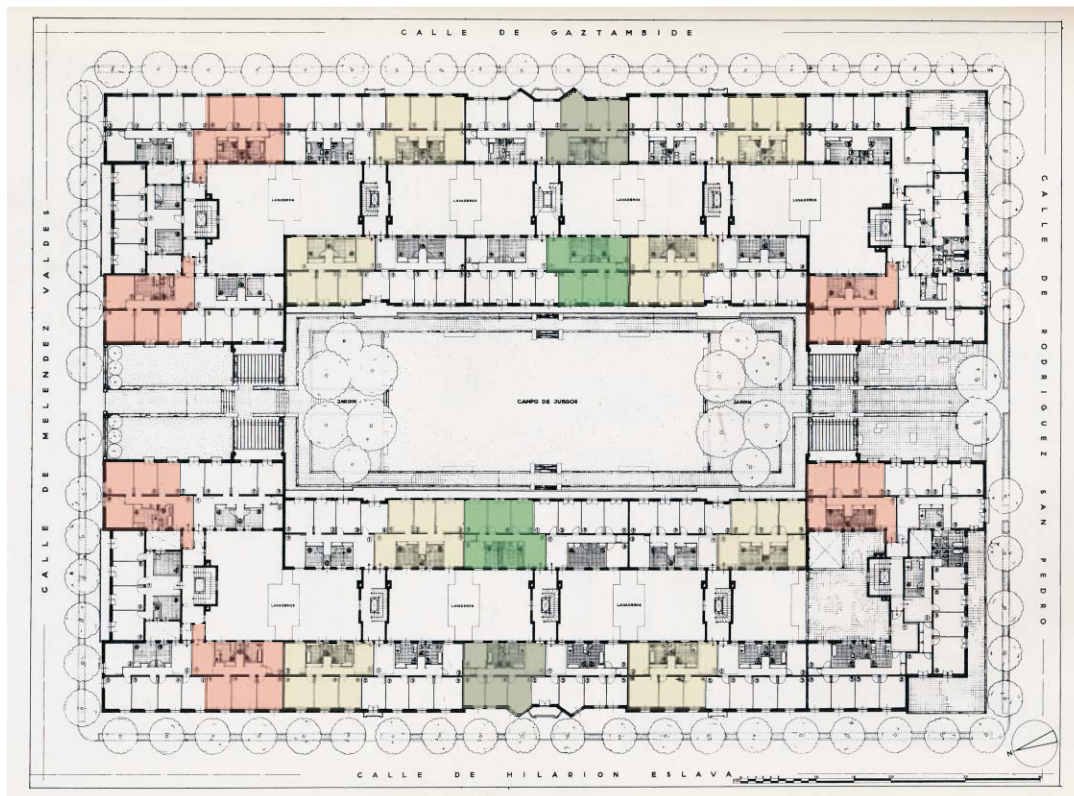

Planta original sin datar reproducida en Quaderns 150, 1982, pág. 81. Hemos coloreado las viviendas correspondientes al tipo que hemos llamado A.

- VIVIENDATIPOA
- VARIACIÓNA1
- VARIACIÓNA2
- VARIACIÓNA3

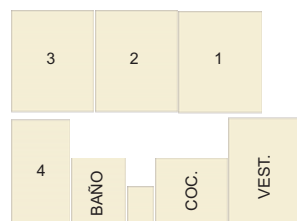

Esquema de distribución de vivienda A

DESCRIPCIÓN: VIVIENDATIPOA

Se compone de cinco piezas (cuatro piezas y vestíbulo de entrada). El pasillo tiene un ensanchamiento desde el que se accede a cocina, baño y pequeño aseo. En la vivienda tipo encontramos armarios empotrados a lo largo de todo el pasillo. Al fondo del mismo se encuentra el acceso a la última pieza, del mismo tamaño que el vestíbulo.

VARIACIÓNA1

El acceso se realiza a través de un pequeño pasillo. En el caso de las viviendas de Meléndez Valdés, el pasillo está iluminado también desde el patio interior.

VARIACIÓNA2

Con una distribución análoga, el tamaño de la vivienda es más reducido: todas las piezas pierden algo de superficie, y la 4 lo hace considerablemente. El acceso a ella se realiza lateralmente y en el fondo del pasillo se coloca un armario. El aseo entre cocina y baño desaparece.

VARIACIÓNA3

Se trata de las viviendas situadas en la fachada central de Hilarión Eslava y Gaztambide. Con la misma distribución que la variación A2, la pieza 1 tiene un saliente triangular.

VARIACIÓNA4

En planta baja las viviendas junto a los portales pierden la pieza de vestíbulo.